

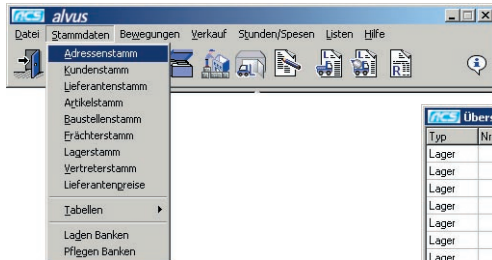

Die professionelle Lösung für Baufirmen und Baunebengewerbe zur Verwaltung und Abrechnung von Baustellen

STARTMASKE



ÜBERSICHT BEWEGUNGEN

Typ	Nr.	Artikelnummer	Beschreibung	Bu-Datum	Beleg Nr	Beleg Datum	B.Art	Menge	Meh	Preis	Skonto	Wert
Lager	1	020503047700	Stahlnägel 70 mm 1 K	17.01.2000	1	17.01.2000	LAB	-1	KG	3.900,00	0,00	-3.900
Lager	1	020503048100	Stiße - Nagel 80 mm	17.01.2000	1	17.01.2000	LAB	-5	KG	1.170,00	0,00	-5.850
Lager	1	020503047700	Stahlnägel 70 mm 1 K	17.01.2000	1	17.01.2000	LAB	-10	KG	3.900,00	0,00	-39.000
Lager	1	020407292100	Schalöl Alchilöl 100 (25	17.01.2000	1	17.01.2000	LAB	-33	L	3.450,00	0,00	-113.850
Lager	1	200102290201	Metalltrennscheibe für	17.01.2000	1	17.01.2000	LAB	-10	ST	4.510,00	0,00	-45.100
Lager	1	200102290500	Diamanttrennscheibe D	17.01.2000	1	17.01.2000	LAB	-1	ST	149.000,00	0,00	-149.000
Lager	1	200102290500	Diamanttrennsch weich	17.01.2000	1	17.01.2000	LAB	-1	ST	661.000,00	20,00	-528.800
Lager	1	020503049100	Draht schwarz 1,0 mm	17.01.2000	1	17.01.2000	LAB	-30	KG	1.870,00	15,00	-47.585
Lager	1	200102182900	Markierungsspray für M	17.01.2000	1	17.01.2000	LAB	-2	ST	14.100,00	40,00	-16.320
Lager	1	200102291000	Gas 15 kg	17.01.2000	1	17.01.2000	LAB	-2	ST	33.364,00	0,00	-66.728
Lager	1	200102290201	Metalltrennscheibe für	17.01.2000	2	17.01.2000	LAB	-5	ST	4.510,00	0,00	-22.550
Lager	1	200102290700	Karosserie-Klebeband 5	18.01.2000	2	18.01.2000	LAB	-2	RO	4.340,00	0,00	-8.680
Lager	1	020901298100	Eckschutzschiene/Kar	18.01.2000	2	18.01.2000	LAB	-11,2	M	470,00	15,00	-4.474
Lager	1	021202243500	Isolgomma R 10 mm -5	18.01.2000	4	18.01.2000	LAB	-150	M2	7.492,00	0,00	-1.123.800
Lager	1	021201292200	Styropor 1 cm 100x50	18.01.2000	4	18.01.2000	LAB	-12,5	M2	1.750,00	0,00	-21.875
Lager	1	021201292300	Styropor 2 cm 100x50	18.01.2000	4	18.01.2000	LAB	-7	M2	3.500,00	0,00	-24.500
Lager	1	020406180300	Hydraulischer Kalk 50 H	18.01.2000	5	18.01.2000	LAB	-1,150	KG	110,00	0,00	-126.500
Lager	1	020703291600	Climapor Trennwandzie	18.01.2000	3	18.01.2000	LAB	-60	ST	1.610,00	0,00	-96.600
Lager	1	020901184703	Rölix 95 Zement-Baukl	18.01.2000	3	18.01.2000	LAB	-2	SA	29.225,00	20,00	-46.760
Lager	1	020405291700	Fuso Zement Lafarge 2	18.01.2000	3	18.01.2000	LAB	-1	SA	26.500,00	0,00	-26.500
Lager	1	020901292400	Fassa Verputznetz (Arm	18.01.2000	3	18.01.2000	LAB	-50	M2	2.450,00	0,00	-122.500
Lager	1	020701008500	Duplex 12/12/25	18.01.2000	3	18.01.2000	LAB	-350	ST	390,00	0,00	-136.500
Lager	1	021101291800	Nylon 4 m - 0,224 kg/r	18.01.2000	3	18.01.2000	LAB	-9	KG	2.500,00	0,00	-22.500
Lager	1	020405178600	Zement 32,5 R 50 kg/5	18.01.2000	3	18.01.2000	LAB	-1.750	KG	142,00	0,00	-248.500
Lager	1	020405178600	Zement 32,5 R 50 kg/5	19.01.2000	8	19.01.2000	LAB	-1.250	KG	142,00	0,00	-177.500
Lager	1	021609298400	Sand - Lieferung nach 1	19.01.2000	9	19.01.2000	LAB	-1	M3	41.000,00	10,00	-36.900

BUCHEN DER BEWEGUNGEN

Buchen Bewegungen

Buchungsart: **LAB** Lager an Baustelle

Buchungsdatum: 04.04.2003

Belegnummer: **Lieferschein 1**

Belegdatum: 04.04.2003

Von Lager: **1** Lager 1

Bestand: 24.000

An Baustelle: **13** BAUSTELLE 1

Bestand:

Klassifizierung 1: ?

Klassifizierung 2: ?

Artikel: **05SCHA001** Schalungsrohre d=250mm

Packeneinheit: 1 Datum letzte Änderung: Hauptlieferant: 102 BAUEXPERT GMBH

Menge: **10** LM Formel

Preis: **Holen** 12,3 Verkaufspreis: 12,3 Wert: 123,00

Skonto 1: Skonto 2: Skonto 3:

Text: Hinweis

Speichern ✓ Abbrechen ✗ Sprung auf Belegnummer

ARTIKELSTAMMVERWALTUNG

Artikelstamm

Artikelnummer: **010203817800**

Hauptgruppe: **0102** ELEM-Gerüste, Maschinen

Untergruppe: **08** Gerüste-Zubehör

Artikelnr.Zusatz: **317800** Beschreibung: Gerüstanker mit Nylon-Dübel (10 St/Pck)

Mehrwertsteuer: **20** Mwst **20 %**

Hauptlieferant: **18** WÜRTH GMBH

Masseinheit 1: **ST** Masseinheit 2: ? Umrechnungsfaktor: ?

Verpackung: ? Packeneinheit: ? Gewicht: ?

Erlöskonto: ? Pauschal: ? Formelfaktor: ?

Preis per **1** 20.900,00 Einkaufspreis (Listenpreis) Rundungen: Letzter Einkaufspreis

Skonto **35,0** % 13.585,00 Einkaufspreis (skontiert)

Transport **+** % 13.585,00 Selbstkostenpreis

Gewinn-Zuschlag **+** 30,0 % 17.661,00 Verkaufspreis 1

Auf- / Abschlag **+** % 17.661,00 Verkaufspreis 2

Auf- / Abschlag **+** % 17.661,00 Verkaufspreis 3

Mehrwertsteuer **+** 20 % 21.193,00 Detailverkaufspreis

Datum letzter Einkauf: ?

Betonartikel:

Neu Ändern Löschen Speichern ✓ Abbrechen ✗ Optionen Blättern

SPESENÜBERSICHT

Übersicht Spesen

Lieferant	Name	Baustelle	Beschreibung	Datum	Menge	Betrag	Dokument
5	NIEDERSTÄTTER KG	4	NIGGLHOF	10.01.2000	1,00	8.200.000,00	21
27	ENEL SPA	10	GALLMETZER WILLIG	17.01.2000	1,00	170.113,00	
95	UNTERHOFER OTHMAR K	2	RAIFFEISENVERBAND	27.01.2000	1,00	200.000,00	82
5	NIEDERSTÄTTER KG	1	MONTIGGL	31.01.2000	1,00	215.500,00	380
27	ENEL SPA	14	ALTENWOHNUNGEN	08.02.2000	1,00	420.543,00	
78	PICHLER ALDIS & CO.	1	MONTIGGL	10.02.2000	1,00	11.799.900,00	6
2	KÖHL ALBERT	4	NIGGLHOF	11.02.2000	1,00	410.000,00	146
27	ENEL SPA	10	GALLMETZER WILLIG	14.02.2000	1,00	170.680,00	
27	ENEL SPA	3	UNTERWIRT	14.02.2000	1,00	230.045,00	
81	EXAKT - BERTACCO KAR	2	RAIFFEISENVERBAND	17.02.2000	1,00	7.524.000,00	33
81	EXAKT - BERTACCO KAR	1	MONTIGGL	17.02.2000	1,00	6.254.200,00	34
8	PICHLER SEBASTIAN GM	1	MONTIGGL	21.02.2000	1,00	2.292.500,00	693274
165	DE ANGELI ING. ANDRE	2	RAIFFEISENVERBAND	24.02.2000	1,00	223.200,00	273

Filter: Lieferant: ? Baustelle: ? Datum: ? Dokument: ?

Bestätigen ✓ Abbrechen ✗ Zählen # Drucken Optionen



Die professionelle Lösung für Baufirmen und Baunebengewerbe zur Verwaltung und Abrechnung von Baustellen

BAUSTELLENABRECHNUNG

ACS Data Systems		Baustellenabrechnung		Datum: 13.11.2000 Seite: 1	
Brennerstr. 72 Via Brennero		I- 39042 Brixen - Bressanone (BZ)		Tel. +39 0472 272727	
Baustelle: BAUST. MONTIGGL		Montigglerstraße 55		I-39057 MONTIGGLEPPAN (BZ) 1	
Preis aus Bewegung		Zeitraum: -		MONTIGGL	
Buch.Dat	Artikel-Kodex	LS-Nr	LS-Datum	Artikelbeschreibung	Menge Meh Einzelpreis Skto Gesamtbetrag
12.04.2000	020104328400	AEG5304.12.04.2000		Deponiegebühr für Sperrmüll 150106 (a	2.300,00 KG 245 583.500
05.05.2000	020104328400	AEG5312.05.05.2000		Deponiegebühr für Sperrmüll 150106 (a	1.200,00 KG 245 294.000
09.05.2000	020104328400	AEG5312.09.05.2000		Deponiegebühr für Sperrmüll 150106 (a	1.600,00 KG 245 392.000
15.05.2000	020104328400	AEG5312.15.05.2000		Deponiegebühr für Sperrmüll 150106 (a	600,00 KG 245 147.000
22.05.2000	020104328400	AEG5312.22.05.2000		Deponiegebühr für Sperrmüll 150106 (a	1.200,00 KG 245 294.000
020104328400				Deponiegebühr für Sperrmüll 1501	6.900,00 KG
04				Deponiegebühren	6.900,00 KG
0201				BMA-Abbrucharbeiten	6.900,00 KG
01.02.2000	020401296200	6063	01.02.2000	Fertigbeton 0/15 Zem. 32,5 R 300 kg ->	5,00 M3 111.500
03.02.2000	020401296200	6066	03.02.2000	Fertigbeton 0/15 Zem. 32,5 R 300 kg ->	8,00 M3 111.500
07.02.2000	020401296200	6097	07.02.2000	Fertigbeton 0/15 Zem. 32,5 R 300 kg ->	11,00 M3 111.500
07.02.2000	020401296200	6109	07.02.2000	Fertigbeton 0/15 Zem. 32,5 R 300 kg ->	8,00 M3 111.500
10.02.2000	020401296200	6148	10.02.2000	Fertigbeton 0/15 Zem. 32,5 R 300 kg ->	8,00 M3 111.500
24.02.2000	020401296200	6366	24.02.2000	Fertigbeton 0/15 Zem. 32,5 R 300 kg ->	8,00 M3 111.500
020401296200				Fertigbeton 0/15 Zem. 32,5 R 300 kg	48,00 M3
24.01.2000	020401296201	6030	24.01.2000	Fertigbeton 0/30 Zem. 32,5 R 300 kg ->	11,00 M3 111.500
24.01.2000	020401296201	6031	24.01.2000	Fertigbeton 0/30 Zem. 32,5 R 300 kg ->	7,00 M3 111.500
25.01.2000	020401296201	6034	25.01.2000	Fertigbeton 0/30 Zem. 32,5 R 300 kg ->	10,00 M3 111.500
25.01.2000	020401296201	6035	25.01.2000	Fertigbeton 0/30 Zem. 32,5 R 300 kg ->	8,00 M3 111.500
25.01.2000	020401296201	6036	25.01.2000	Fertigbeton 0/30 Zem. 32,5 R 300 kg ->	10,00 M3 111.500
25.01.2000	020401296201	6038	25.01.2000	Fertigbeton 0/30 Zem. 32,5 R 300 kg ->	6,00 M3 111.500
23.02.2000	020401296201	6341	23.02.2000	Fertigbeton 0/30 Zem. 32,5 R 300 kg ->	5,00 M3 111.500
020401296201				Fertigbeton 0/30 Zem. 32,5 R 300 kg	57,00 M3
30.03.2000	020401296601	6821	30.03.2000	Fertigbeton 0/30 F.H. "RBK" 200 kg - M	3,00 M3 117.500
020401296601				Fertigbeton 0/30 F.H. "RBK" 200 kg	3,00 M3
03.03.2000	020401296700	6480	03.03.2000	Fertigbeton 0/15 F.H. "RBK" 250 kg - M	3,00 M3 125.500
10.04.2000	020401296700	6909	10.04.2000	Fertigbeton 0/15 F.H. "RBK" 250 kg - M	8,00 M3 129.500
020401296700				Fertigbeton 0/15 F.H. "RBK" 250 kg	11,00 M3
28.02.2000	020401296701	6401	28.02.2000	Fertigbeton 0/30 F.H. "RBK" 250 kg - M	12,00 M3 125.500

LIEFERSCHEIN



INDIVIDUELLE SOFTWARELÖSUNGEN - SOLUZIONI SOFTWARE INDIVIDUALI

ACS Data Systems GmbH/srl
I- 39042 Brixen - Bressanone (BZ)
Brennerstraße 72 Via Brennero
Tel. +39 0472 272727
Fax +39 0472 572728
e-mail: info@acs.it
internet: www.acs.it
Gesellschaftskapital / Cap. sociale 250.000 Euro i.v.
MwSt.Nr. / Part. IVA IT/00701430217

Restaurant Mustangarten
Musterstraße 28
I- 39042 Musterberg (BZ)

WARENBEGLEITSCHIN

NUMERO VOUCHER	DATA DATA	PAGE PAGINA
733	13.11.2000	1

NUMERO CANTITÀ	UNITÀ MESA	DETALE DESCRIZIONE	DESCRIZIONE DESCRIZIONE
10,00	M3	020104315802	Material der Deponieklasse 2/C - Asphalt Distanzhalter/Abstandhalter 25 cm
15,00	ST	020404334800	

L. NUMERO VOUCHER / DATA DATA / PAGE PAGINA		L. NUMERO VOUCHER / DATA DATA / PAGE PAGINA	
L. NUMERO VOUCHER / DATA DATA / PAGE PAGINA		L. NUMERO VOUCHER / DATA DATA / PAGE PAGINA	
L. NUMERO VOUCHER / DATA DATA / PAGE PAGINA		L. NUMERO VOUCHER / DATA DATA / PAGE PAGINA	
L. NUMERO VOUCHER / DATA DATA / PAGE PAGINA		L. NUMERO VOUCHER / DATA DATA / PAGE PAGINA	

STUNDENÜBERSICHT

Mitarb.	Name	Tätigkeit	Beschreibung	Baustelle	Beschreibung	Datum	Zeit	Dokument
13	Lantschner Eberhard			5	MARKLHOF	17.01.2000	10,00	
14	Lutz Franz			5	MARKLHOF	17.01.2000	10,00	
16	Pfeifer Heinrich			5	MARKLHOF	17.01.2000	10,00	
2	Daum Georg			2	RAIFFEISENVERBAND	17.01.2000	10,50	
1	Brook Roger			2	RAIFFEISENVERBAND	17.01.2000	10,50	
12	Köhl Markus			2	RAIFFEISENVERBAND	17.01.2000	10,50	
		L/FIAT	Lkw Fiat (klein)	5	MARKLHOF	17.01.2000	1,50	
		KOMP	Kompressor	5	MARKLHOF	17.01.2000	12,50	
		L/FIAT	Lkw Fiat (klein)	2	RAIFFEISENVERBAND	17.01.2000	0,50	
20	Plattner Hubert			3	UNTERWIRT	17.01.2000	9,00	
3	Ebner Wolfgang			3	UNTERWIRT	17.01.2000	8,00	
15	Lutz Gabriel			3	UNTERWIRT	17.01.2000	9,00	
		L/FIAT	Lkw Fiat (klein)	3	UNTERWIRT	17.01.2000	2,00	
13	Lantschner Eberhard			5	MARKLHOF	18.01.2000	10,00	
14	Lutz Franz			5	MARKLHOF	18.01.2000	10,00	
16	Pfeifer Heinrich			5	MARKLHOF	18.01.2000	10,00	
2	Daum Georg			2	RAIFFEISENVERBAND	18.01.2000	10,50	
1	Brook Roger			2	RAIFFEISENVERBAND	18.01.2000	9,50	
12	Köhl Markus			2	RAIFFEISENVERBAND	18.01.2000	10,50	
11	Köhl Josef			2	RAIFFEISENVERBAND	18.01.2000	10,50	
		L/FIAT	Lkw Fiat (klein)	5	MARKLHOF	18.01.2000	3,00	